LEGO® ИГРУШКА: МАРЕЙСКИЙ СТРАЖ + СУПЕРСАЙ!

LEGO NINJAGO

6+

9 772312 189018 21012

С ЭТИМ НОМЕРОМ:

КРУТОЙ САЙ!

МАРЕЙСКИЙ СТРАЖ

№ 12
2021

ВПЕЧАТЛЯЮЩИЕ МИССИИ!

ЧИТАЙ, СТРОЙ, ИГРАЙ!

В ЛОВУШКЕ НА ДНЕ ОКЕАНА!

12 СТРАНИЦ КОМИКСА

2 СУПЕР-ПОСТЕРА!

ОФОРМИ ПОДПИСКУ НА ЖУРНАЛ «LEGO NINJAGO»!

- С ЛЮБОГО МЕСЯЦА
- С ИГРУШКОЙ-ВЛОЖЕНИЕМ

Всего 210 руб. за номер!*

ПОДПИСНОЙ ИНДЕКС «ПОЧТА РОССИИ» – П0105 ИЛИ НА САЙТЕ PODPISKA.POCHTA.RU

УСЛУГУ ОКАЗЫВАЕТ
акционерное общество
«ПОЧТА РОССИИ»

* Стоимость подписки зависит от тарифной зоны и способа доставки по каталогу «Почта России». Указанная стоимость действительна для 1-й тарифной зоны «Почты России» при доставке до почтового ящика в 2022 году за один экземпляр журнала. С информацией по стоимости подписки для других тарифных зон вы можете ознакомиться на сайте podpiska.pochta.ru по указанному тут QR-коду.

СТР. 30

ДРАКОНЬИ ФАКТЫ!

ВОДА ВЫШЛА ИЗ БЕРЕГОВ!

СТАНЬ НИНДЗЯ!
Решай головоломки, набирай баллы и отмечай свои успехи на стр. 34.

X БАЛЛОВ НИНДЗЯ

4 **Игрушка: мерлопианский страж**
Берегись этого скользкого мерзавца

6 **Миссия: Накорми негодяев!**
Утоли голод злодеев

7 **Миссия: мерлопианское вторжение**
Сможешь ли ты найти ошибки?

10 **Комикс – часть 1**
В чреве кита

16 **Миссия: Школа загадок**
Пройди испытание мастера Ву

22 **Комикс – часть 2**
В чреве кита

28 **Экстрим: задания для подлодок**
Подводные ребусы

30 **Набор: Восстание морского дракона**
Всё о Ние и её новом драконе

32 **Уголок фанатов: Ллойд-суперзвезда**
Ваши лучшие картинки с зелёным ниндзя!

33 **Розыгрыш: прими участие и выиграй**
Расскажи нам, что ты думаешь

34 **Анонс и ответы**
Кай ныряет в гущу событий

Как связаться с нами:

Присылайте свои рисунки и фотографии по адресу: 119071, г. Москва, 2-й Донской проезд, д. 4, издательство «Лев», журнал «LEGO NINJAGO» или по электронной почте: info@leobooks.ru

НАЙДИ
ЦЫПЛЁНКА-АКВАЛАНГИСТА!

Плохи дела **в океане Ниндзяго**: там появились **цыплята-аквалангисты!** Они скрываются на страницах, **отмеченных таким знаком. Найди их!**

2 КРУТЫХ ПОСТЕРА

Журнал LEGO® NINJAGO® / ЛЕГО Ниндзяго
№ 12 (86) декабрь 2021 г.

Издание для досуга. Для детей среднего школьного возраста. Периодичность 1 раз в месяц. Издаётся с 30 октября 2015 года.

Журнал зарегистрирован Федеральной службой по надзору в сфере связи, информационных технологий и массовых коммуникаций (Роскомнадзор). Свидетельство о регистрации ПИ № ФС 77-63419 от 30 октября 2015 г.

ЛЕВ

Издатель:
АО «Издательский дом «Лев».
Юридический адрес: Россия, 127006, Москва, ул. Долгоруковская, д. 27, стр. 1, этаж 3, пом. I, комн. 13.
Для писем и обращений: Россия, 119071, Москва, 2-й Донской пр-д, д. 4.
E-mail: info@leobooks.ru. Тел.: +7 (495) 107-99-00.
www.leobooks.ru.

Главный редактор периодических изданий:
Ольга Святославовна Мареева.
Заместитель главного редактора периодических изданий: Екатерина Олеговна Прянник.

Редакция:
Главный редактор журнала:
Екатерина Олеговна Прянник.
Дизайнер: Галина Бачерикова.
Перевод с английского Екатерины Захаровой.
Корректор: Екатерина Перфильева.

Отпечатано в АО «ПК «Пушкинская площадь». Россия, 109548, Москва, ул. Шоссейная, д. 4д.
Бумага мелованная. Печать офсетная.
Подписано в печать: 15.12.2021.
Заказ № 21-2025. Дата печати (производства): 12.2021.
Тираж: 30 000 экз. Цена свободная.
Импортёр в Республике Беларусь: ООО «Росчерк», Минск, ул. Сурганова, д. 57б, офис 123. Тел.: +375-17-331-94-27 (41).

Размещение рекламы: +7 (495) 933-72-50. Редакция не несёт ответственности за содержание рекламных материалов.

Учредитель и издатель оригинального издания: Blue Ocean Entertainment AG, Seidenstraße 19, 70174 Штутгарт, Германия. • Генеральный директор: Sigrun Kaiser • Главный редактор: Simon Peter • Заместитель главного редактора и арт-директор: Miriam Eichhorn • Ведущий редактор: Clemens Frey • Комикс: Jan Dinter (сюжет); Römer & Osadtschij (графика) • Выпускающий редактор: Hellmut Blumenthal • Дизайнеры: Daniel Zerlnius • Директор по маркетингу: Max Müller • Продакт-менеджер: Nicolas Schlageter.

LEGO, the LEGO logo, the Brick and Knob configurations, the Minifigure and NINJAGO are trademarks of the LEGO Group ©2021 The LEGO Group.
Manufactured under licence granted to Blue Ocean Entertainment AG, Seidenstraße 19, 70174 Stuttgart, Germany by the LEGO Group.
All Artwork ©2021 by Blue Ocean Entertainment AG, Germany. License contact: legolicensing@blue-ocean-ag.de.

6+ FSC EAC Blue Ocean

МАРЕЙСКИЙ СТРАЖНИК

НИ ОДИН НИНДЗЯ МИМО МЕНЯ НЕ ПРОСКОЛЬЗНЁТ!

МЕРЛОПИАНСКИЙ КОРОЛЕВСКИЙ СТРАЖ

Воины, которые защищают **королевство Мерлопия**. Они следуют за злобным **принцем Кальмааром**, который захватил власть и теперь хочет одолеть ниндзя и **покорить мир**. Они прекрасные пловцы, их снаряжение идеально для **поединков** под водой. А ещё им необязательно ждать полчаса после еды, чтобы **отправиться плавать**.

СНАРЯЖЕНИЕ:

МАРЕЙСКИЙ САЙ

*Этот специальный **мини-трезубец** имеет три опасных острия, а его рукоятка украшена головой **Воджиры**.*

ГАДКОЕ СОЗДАНИЕ!

Нарисуй или собери собственного мерлопианского злодея!

ФОТО: Gert Krautbauer, krautbauer.net

Найди!

ОХРАНА В СМЯТЕНИИ!

Столько работы впустую! Марейский стражник создал эту картинку, а затем десять частей вывалились из композиции. Помоги стражу вернуть всё на место – впиши буквы в нужные проёмы.

1 БАЛЛ НИНДЗЯ

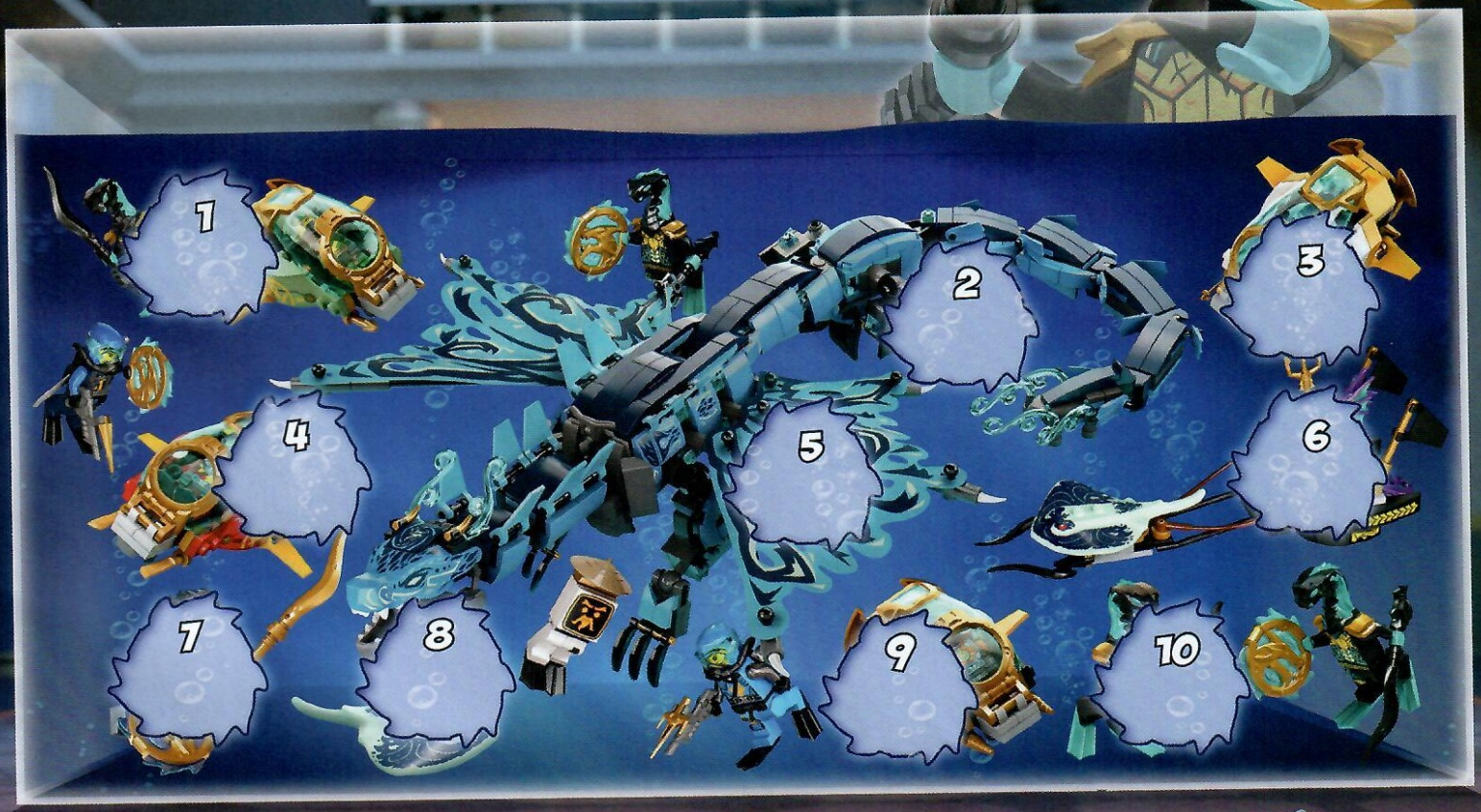

1 БАЛЛ НИНДЗЯ

СКОЛЬКО АМУЛЕТОВ?

Посчитай **все амулеты** в головоломке и запиши **их количество**.

Ты найдёшь ответы на стр. 34.

ПИЩА ДЛЯ НЕГОДЯЕВ

1 БАЛЛ НИНДЗЯ

Супостаты **проголодались**! Марейский стражник должен **доставить** им их любимую еду. Но как добраться до каждого из них? Следуй **по трубам**, пока не найдёшь нужный путь. Важно: на каждом повороте обязательно **поворачивай**!

Найди!

На стр. 34 вкусные ответы.

НЫРЯЙ В ГУЩУ СОБЫТИЙ!

МИССИЯ

Ниндзя готовы отразить атаку злобного **принца Кальмаара** и его прихвостней. Но мираж **исказил картинку**, и в ней появилось **десять ошибок**. **Переверни страницу** и сравни **оригинальное изображение** с **копией**. Затем обведи все ошибки, которые здесь есть. **Настоящие ниндзя** также могут выполнить и **дополнительные задания**!

Правильная картинка там!

ИСКАЖЕНО!

ДОПОЛНИТЕЛЬНЫЕ МИССИИ:

1. Видишь двойника? Тебе не показалось! Один из ниндзя появляется дважды. Кто именно?
2. В событиях принимает участие и дикий Ву-бот. Где же он?
3. В море много рыб, но сколько именно? Пересчитай их!
4. Всем нужен волшебный амулет. Ты можешь его отыскать?

МИССИЯ

НЫРЯЙ В ГУЩУ СОБЫТИЙ!

Для профи!

Настоящий мастер найдёт десять ошибок, перевернув страницу не более трёх раз!

На этой странице **нет ошибок**. Ниндзя просто противостоят **подводным негодяям**. Сравни картинку на **этой странице** с предыдущей и обведи там **все ошибки**. Вновь посмотри сюда, если тебе надо освежить память и выполнить **дополнительные миссии**.

3 БАЛЛА НИНДЗЯ

ПРАВИЛЬНО!

ДОПОЛНИТЕЛЬНЫЕ МИССИИ:

1. **Дважды появляется:** ☐
2. **Нашёл бота-Ву?** ДА НЕТ
3. **На этой странице** ☐ **рыб.**
4. **Отыскал волшебный амулет?** ДА НЕТ

Безошибочные решения на стр. 34.

Странные существа!

Зубы, щупальца, плавники и глаза – монстры в океане вокруг острова Ниндзяго один страшнее другого! В мутной воде можно заметить их силуэты. Берись за карандаши и придумай, как выглядят эти удивительные создания. Не забудь сочинить для них крутые фразы!

История: Jan Dinter.
Иллюстрации: Natascha Römer (тушь), Maria Lantsuta (цвет).

ПОСЛЕ ТОГО, КАК НИЯ И ЕЁ МАТЬ МАЙЯ СТАЛИ ПЛЕННИЦАМИ ПРИНЦА КАЛЬМААРА...

СУХОПУТНИКИ... КАК ЖЕ Я ИХ ВСЕХ НЕНАВИЖУ! ЗАПЕРЕТЬ!

В ЧРЕВЕ КИТА

ОНИ ПОСМЕЛИ СУНУТЬСЯ В МОРСКИЕ ГЛУБИНЫ И ВСЁ БОЛЬШЕ ПОСЯГАЮТ НА НАШИ ВЛАДЕНИЯ!

ЛИПКИЙ! ГРАЙП! САМОЕ ВРЕМЯ УТОПИТЬ ЕЩЁ НЕСКОЛЬКО ИХ КОРАБЛЕЙ!

УПС!

НАМ ИСПОЛЬЗОВАТЬ ДЛЯ УДАРА СКАТОВ?

У МЕНЯ ЕСТЬ ИДЕЯ ПОЛУЧШЕ! Я ИЗОБРЁЛ НОВУЮ МАШИНУ, КОТОРАЯ СОЗДАЁТ ТАКОЙ МОЩНЫЙ ВОДОВОРОТ, ЧТО ОН МОЖЕТ УТАЩИТЬ НА ДНО ЛЮБОЙ КОРАБЛЬ.

ПРЕВОСХОДНО, ПРИНИМАЙТЕСЬ ЗА ДЕЛО!

ТЫ СЛЫШАЛА ЭТО? НАДЕЮСЬ, НАШИ НЕ ПОПАДУТ В ЭТУ ВОРОНКУ НА ПОДВОДНОМ «ДАРЕ СУДЬБЫ».

ВОЗМОЖНО, ОНИ УЖЕ СМОГЛИ ПОЧИНИТЬ КОРАБЛЬ БЕЗ НАС...

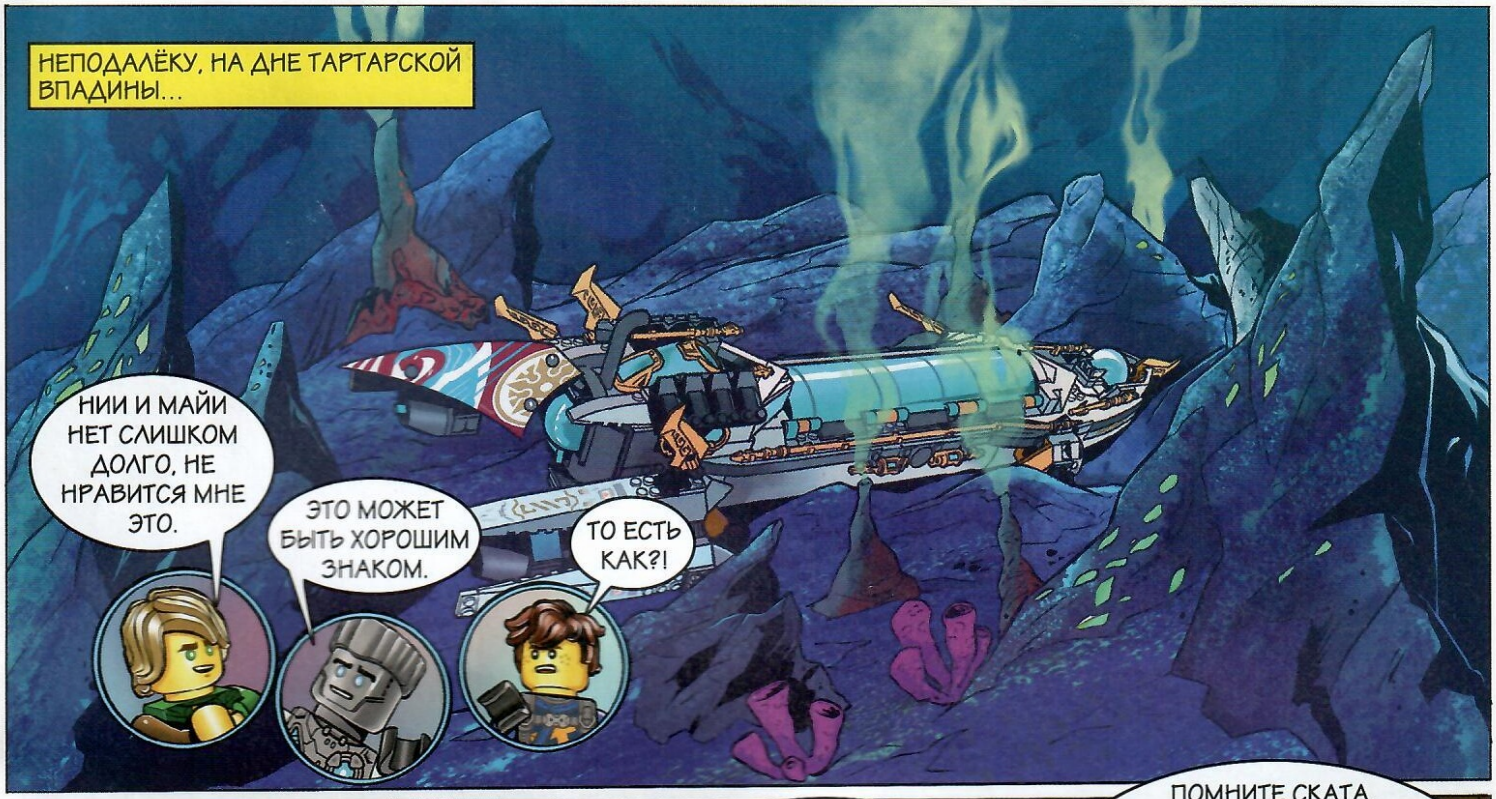
НЕПОДАЛЁКУ, НА ДНЕ ТАРТАРСКОЙ ВПАДИНЫ...
НИИ И МАЙИ НЕТ СЛИШКОМ ДОЛГО, НЕ НРАВИТСЯ МНЕ ЭТО.
ЭТО МОЖЕТ БЫТЬ ХОРОШИМ ЗНАКОМ.
ТО ЕСТЬ КАК?!

ВОЗМОЖНО, ОНИ НАКОНЕЦ-ТО НАШЛИ ИСТОЧНИК ТАИНСТВЕННОГО СИГНАЛА, ЗА КОТОРЫМ МЫ ТАК ДОЛГО ГОНЯЕМСЯ.
И ИМ ПРОСТО НУЖНО ВРЕМЯ, ЧТОБЫ ТОЧНО НАПРАВИТЬ ЭНЕРГИЮ И ЗАРЯДИТЬ «ДАР СУДЬБЫ».
ТОГДА ДАДИМ ИМ СПОКОЙНО СДЕЛАТЬ СВОЁ ДЕЛО, А САМИ МОЖЕМ В КОИ-ТО ВЕКИ РАССЛАБИТЬСЯ!
ПОМНИТЕ СКАТА, ИЗ-ЗА КОТОРОГО МЫ СЮДА УГОДИЛИ? НЕТ НИКАКИХ ГАРАНТИЙ, ЧТО ОН НЕ АТАКУЕТ НАС СНОВА. ТАК ЧТО РАССЛАБИТЬСЯ – ТАК СЕБЕ ИДЕЯ!
НЯМ!

ТЕМ ВРЕМЕНЕМ НА ПОВЕРХНОСТИ...
ПЛЕСК!
ПЛЕСК!
СОЛНЦЕ, ШТИЛЬ! И НЕ НАДО НИЧЕГО ДЕЛАТЬ, ТОЛЬКО ЖДАТЬ, КОГДА СЕТИ ЗАПОЛНЯТСЯ... ВОТ ЭТО Я И НАЗЫВАЮ ПРОСТОЙ РАБОТЁНКОЙ!
РРРУШШ!
«ПРОСТО» – ГОВОРИТ ОН... ЭТО ПРОСТО ДЛЯ НЕГО! ЕСТЬ ВСЕМ ХОЧЕТСЯ, А ГОТОВИТЬ КТО ДОЛЖЕН? ТЫ, КОНЕЧНО ЖЕ...
СТУК!

ПОХОЖЕ, БЕЗЗАБОТНОСТИ ПРИХОДИТ КОНЕЦ...
ВЫДВИНУТЬ ГЕНЕРАТОР БУРЬ НА ПОЗИЦИЮ!
ВВШШШШШ
ВВШШШШШ
В333333
ЗАПУСКАЙТЕ! НАМ НУЖЕН МОЩНЫЙ ВОДОВОРОТ!
ПАРУ СЕКУНД СПУСТЯ...
СМЕРЧ ЗА БОРТОМ! СРОЧНО ПОКИНУТЬ КОРАБЛЬ! К ШЛЮПКЕ!
ВРРУУУООЛ!
ХА, ВСЁ! БОЛЬШЕ НИКАКИХ ВАХТ НА КУХНЕ! НО ХОРОШАЯ НОВОСТЬ В ТОМ, ЧТО У МЕНЯ ТУТ ПОЛНЫМ-ПОЛНО ЕДЫ!
ХАР-РРР-ХААА-Р!
БУ-УЛЬ!

РЫБОЛОВНОЕ СУДНО ПОГРУЖАЕТСЯ В ПУЧИНУ...
БЛУРРП!
БУ-УУПЬ!
...ПРЯМО В ТАРТАРСКУЮ ВПАДИНУ...
ЧТО ЭТО? КТО-ТО ИЗ НАС ЖДЁТ ГОСТЕЙ?
НЕА, БОЛЬШЕ ПОХОЖЕ НА ЗАТОНУВШИЙ КОРАБЛЬ...
ФЛОУФ!
НАДО ПРОВЕРИТЬ ЕГО. ВЕРОЯТНО, МЫ СМОЖЕМ ИСПОЛЬЗОВАТЬ КАКИЕ-ТО ЗАПЧАСТИ ДЛЯ ПОЧИНКИ «ДАРА».
АРР! ВСЕМ НАДЕТЬ АКВАБРОНЮ И ЗА БОРТ!
ДАААА, АКВАБРОНЯ! Я ОБОЖЖАЮ ТАКИЕ ВЫЛАЗКИ!
ТОП-ТОП
ЭТО НЕ ИГРУШКИ, ДЖЕЙ! НЕ ЗАБЫВАЙ, КАК В ПРОШЛЫЙ РАЗ ТЫ ЕДВА НЕ ПОСТРАДАЛ ОТ КОРОТКОГО ЗАМЫКАНИЯ!*
* СМОТРИ НОМЕР 11-2021.

СТОЙТЕ! НЕ ВЫХОДИТЕ ПОКА, ПРИБЛИЖАЕТСЯ МНОЖЕСТВО НЕОПОЗНАННЫХ ОБЪЕКТОВ!
ОНИ ВОТ-ВОТ ПОЯВЯТСЯ В ПОЛЕ ЗРЕНИЯ! УХ...
ЭТО ТОТ ЖЕ ВИД СКАТОВ, ИЗ-ЗА КОТОРЫХ МЫ ТУТ ЗАСТРЯЛИ!
ЕСЛИ ОНИ ЗАМЕТЯТ «ДАР», У НАС БУДУТ БОЛЬШИЕ ПРОБЛЕМЫ!
И ЧТО ЖЕ ТЕПЕРЬ? МЫ НЕ МОЖЕМ УПЛЫТЬ, ЕСЛИ У НАС НЕТ ЭНЕРГИИ.
В ТАКИХ СЛУЧАЯХ ЕСТЬ ТОЛЬКО ОДИН ВАРИАНТ...
ЩЁЛК!
...МАСКИРОВКА!
ШШВИУУУ!
ШШВИУУУ!

Продолжение на стр. 22!

МИССИЯ

Для 2 игроков

ПРОЙДИ ИСПЫТАНИЕ МАСТЕРА ВУ!

Зови **друга** и проверьте ваши **навыки ниндзя** в весёлых заданиях от мастера Ву. Для этого потребуется **секундомер**, два **кубика**, несколько **ручек** и **игрушка** из этого номера.

УРОК 1
ПОСТРОЙ БАШНЮ!

Приготовь детали LEGO® кирпичи и секундомер. Оба игрока начинают одновременно и за 30 секунд должны соорудить устойчивую башню. Игрок, у которого башня окажется выше, побеждает!

УРОК 2
КРЕСТИКИ-НОЛИКИ

Выберите, кто будет ставить крестики, а кто – нолики. Игроки по очереди отмечают поля своими символами. Цель игры – заполнить ряд целиком по горизонтали, вертикали или диагонали. Игрок с тремя символами в ряд побеждает.

УРОК 3
ПОЕДИНОК КУБИКОВ

Каждый из вас бросает кубик: игрок, у которого значение окажется выше, побеждает в раунде. Выиграет тот, кто одержит три победы.

УРОК 4
КОНТРОЛИРУЙ ЗЛОДЕЯ!

Приготовь секундомер и игрушку из этого номера. Кто дольше сможет удержать Марейского стражника на одном пальце? Совет для профи: попробуй проделать это на мизинце, если удерживать его на указательном пальце слишком просто для тебя.

УРОК 5
В ЦЕЛЬ!

Тут понадобится сай от игрушки. Положите журнал на стол и попробуйте бросить сай в мишень. Игрок, который одержит больше побед за пять попыток, выигрывает. Если получилась ничья, выиграет тот, кто первым назовёт имена всех ниндзя.

ОТМЕЧАЙТЕ ВАШИ ОЧКИ:

ИГРОК 1		ИГРОК 2
	УРОК 1	
	УРОК 2	
	УРОК 3	
	УРОК 4	
	УРОК 5	

Найди!

LEGO, the LEGO logo, the Brick and Knob configurations, the Minifigure and NINJAGO are trademarks of the LEGO Group ©2021 The LEGO Group.

LEGO, the LEGO logo, the Brick and Knob configurations, the Minifigure and NINJAGO are trademarks of the LEGO Group ©2021 The LEGO Group.

ЛЮДИ
ГЛУБИН!
LEGO
NINJAGO

LEGO
NINJAGO

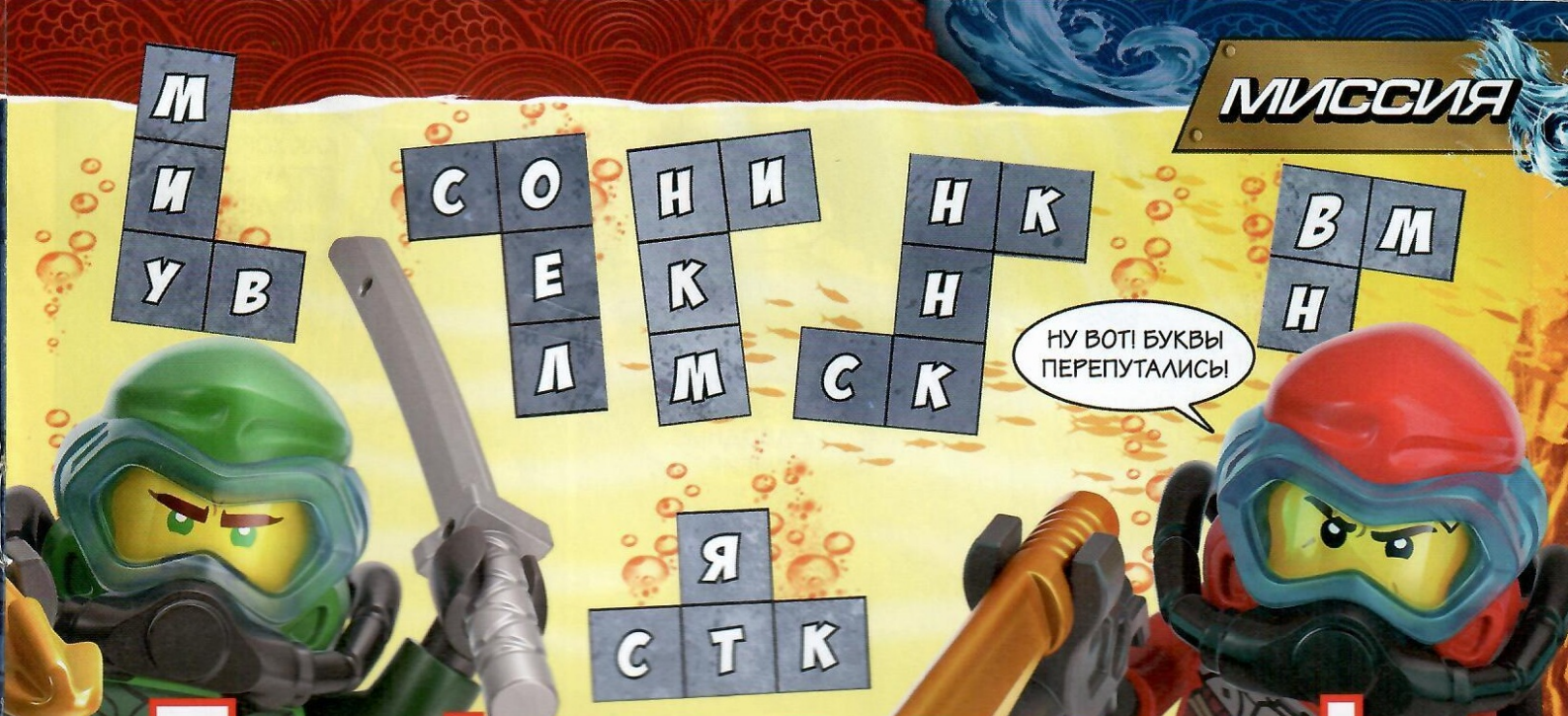

Герои на мели!

1 БАЛЛ НИНДЗЯ

Эта словесная сетка **застряла** на дне океана и потеряла **шесть фрагментов**. Ты можешь отыскать **шесть имён** героев? Сначала впиши нужные **буквы** в соответствующие места с пропусками, затем **найди** в восстановленной сетке имена.

Р	Е	О	Е	И	С		И	С	Р	М	Х	В	В
Е	К	Н	Х	Н	Х	З	Ш	Т	В	Н	К	Н	Н
С	И	И	Е	Я	С	Н	А	У	Ц			Ю	Р
И	Д		И	С	Ф	Н	Х	З	Е	Й		А	О	Ы
Б				Щ	Ж	М	Н	Т	Н			А	Й	Г
Е	Л	И	О	Д	Е	Е	Х	Ш	И	В	А	Н	Н	З
		Д	К	О	Е	В	И	К	Ч	О	Й	К	С	С
	И	Ч	О	У	Д	Ж	Е	Й	И			Ц	Ж	К
Е	Д	А	У	Ф	В	Г	О	Т	Н	Р		С	И	С
Ш	З	Ж	Л	З	В	И	Р	А	Р	Л		О	Й	Д

Плыви на стр. 34 за ответами!

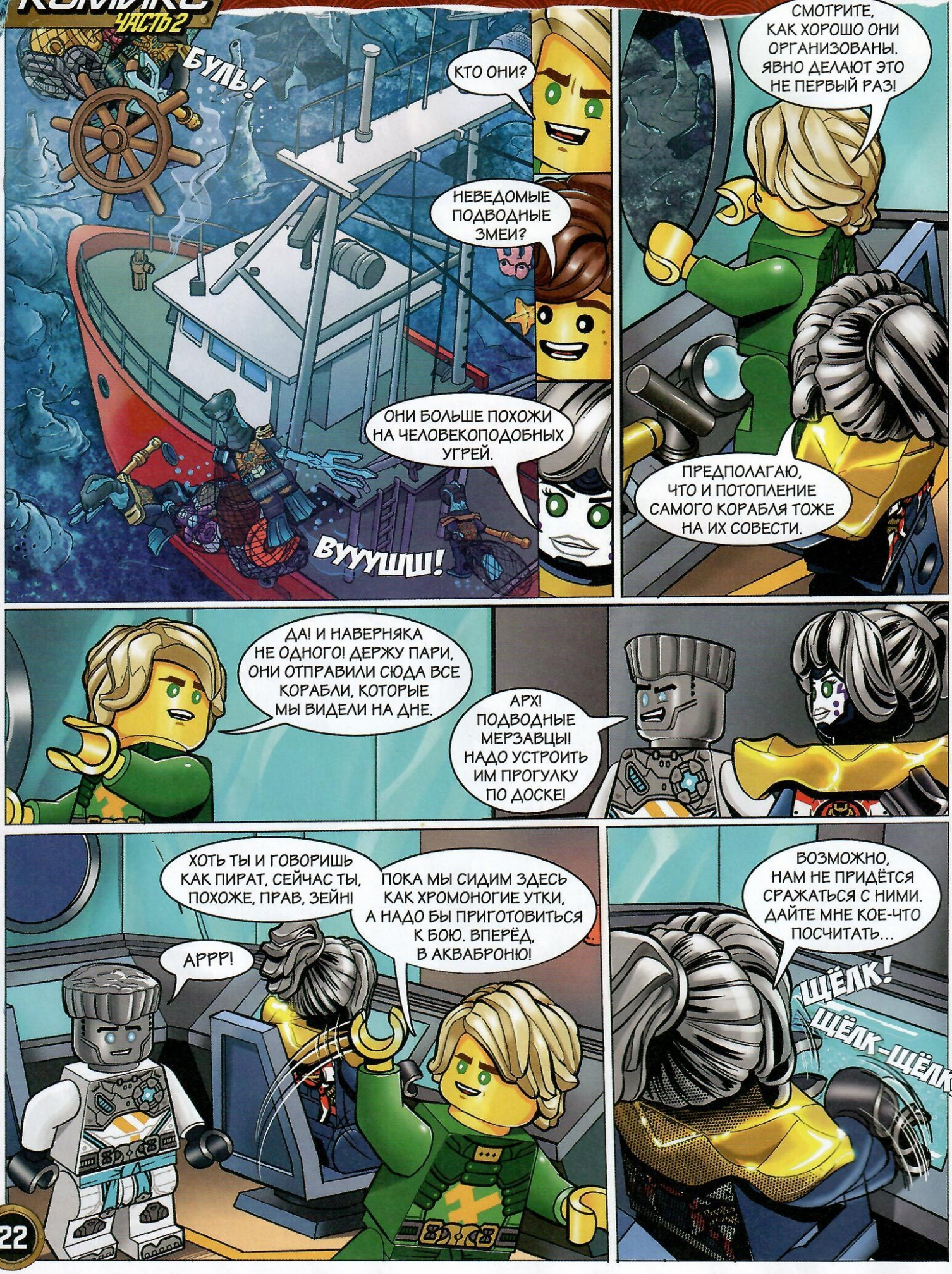
БУЛЬ!
КТО ОНИ?
НЕВЕДОМЫЕ ПОДВОДНЫЕ ЗМЕИ?
ОНИ БОЛЬШЕ ПОХОЖИ НА ЧЕЛОВЕКОПОДОБНЫХ УГРЕЙ.
ВУУУШШ!
СМОТРИТЕ, КАК ХОРОШО ОНИ ОРГАНИЗОВАНЫ. ЯВНО ДЕЛАЮТ ЭТО НЕ ПЕРВЫЙ РАЗ!
ПРЕДПОЛАГАЮ, ЧТО И ПОТОПЛЕНИЕ САМОГО КОРАБЛЯ ТОЖЕ НА ИХ СОВЕСТИ.
ДА! И НАВЕРНЯКА НЕ ОДНОГО! ДЕРЖУ ПАРИ, ОНИ ОТПРАВИЛИ СЮДА ВСЕ КОРАБЛИ, КОТОРЫЕ МЫ ВИДЕЛИ НА ДНЕ.
АРХ! ПОДВОДНЫЕ МЕРЗАВЦЫ! НАДО УСТРОИТЬ ИМ ПРОГУЛКУ ПО ДОСКЕ!
ХОТЬ ТЫ И ГОВОРИШЬ КАК ПИРАТ, СЕЙЧАС ТЫ, ПОХОЖЕ, ПРАВ, ЗЕЙН!
ПОКА МЫ СИДИМ ЗДЕСЬ КАК ХРОМОНОГИЕ УТКИ, А НАДО БЫ ПРИГОТОВИТЬСЯ К БОЮ. ВПЕРЁД, В АКВАБРОНЮ!
АРРР!
ВОЗМОЖНО, НАМ НЕ ПРИДЁТСЯ СРАЖАТЬСЯ С НИМИ. ДАЙТЕ МНЕ КОЕ-ЧТО ПОСЧИТАТЬ...
ЩЁЛК!
ЩЁЛК-ЩЁЛК!

ЧТО БЫ ТЫ ТАМ НИ СЧИТАЛА, ПОТОРОПИСЬ!
КАЖЕТСЯ, ОНИ ЗАБРАЛИ С ЛОДКИ ВСЁ, ЧТО ХОТЕЛИ. НЕИЗВЕСТНО, ЧТО ОНИ БУДУТ ДЕЛАТЬ ДАЛЬШЕ!
?
НЮХ!
НЮХ!
ВУУУУШШ!
ОХ, КАЖЕТСЯ, У ЭТОЙ АКУЛЫ ХОРОШЕЕ ЧУТЬЁ!
ТОЛЬКО НЕ ЭТО! ОНИ НАС ЗАМЕТИЛИ И НАПРАВЛЯЮТСЯ ПРЯМО СЮДА!

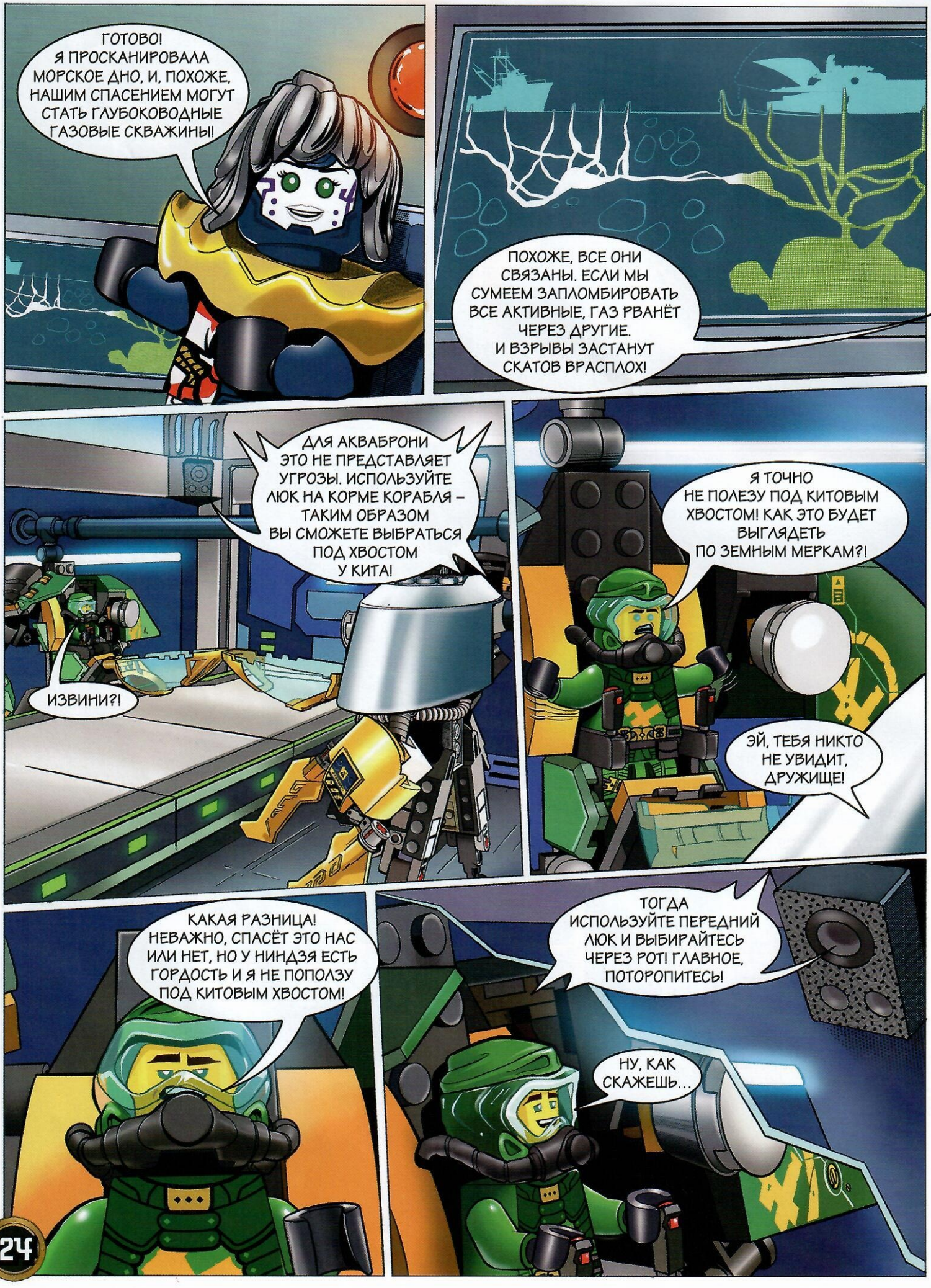
ГОТОВО! Я ПРОСКАНИРОВАЛА МОРСКОЕ ДНО, И, ПОХОЖЕ, НАШИМ СПАСЕНИЕМ МОГУТ СТАТЬ ГЛУБОКОВОДНЫЕ ГАЗОВЫЕ СКВАЖИНЫ!
ПОХОЖЕ, ВСЕ ОНИ СВЯЗАНЫ. ЕСЛИ МЫ СУМЕЕМ ЗАПЛОМБИРОВАТЬ ВСЕ АКТИВНЫЕ, ГАЗ РВАНЁТ ЧЕРЕЗ ДРУГИЕ. И ВЗРЫВЫ ЗАСТАНУТ СКАТОВ ВРАСПЛОХ!
ДЛЯ АКВАБРОНИ ЭТО НЕ ПРЕДСТАВЛЯЕТ УГРОЗЫ. ИСПОЛЬЗУЙТЕ ЛЮК НА КОРМЕ КОРАБЛЯ – ТАКИМ ОБРАЗОМ ВЫ СМОЖЕТЕ ВЫБРАТЬСЯ ПОД ХВОСТОМ У КИТА!
ИЗВИНИ?!
Я ТОЧНО НЕ ПОЛЕЗУ ПОД КИТОВЫМ ХВОСТОМ! КАК ЭТО БУДЕТ ВЫГЛЯДЕТЬ ПО ЗЕМНЫМ МЕРКАМ?!
ЭЙ, ТЕБЯ НИКТО НЕ УВИДИТ, ДРУЖИЩЕ!
КАКАЯ РАЗНИЦА! НЕВАЖНО, СПАСЁТ ЭТО НАС ИЛИ НЕТ, НО У НИНДЗЯ ЕСТЬ ГОРДОСТЬ И Я НЕ ПОПОЛЗУ ПОД КИТОВЫМ ХВОСТОМ!
ТОГДА ИСПОЛЬЗУЙТЕ ПЕРЕДНИЙ ЛЮК И ВЫБИРАЙТЕСЬ ЧЕРЕЗ РОТ! ГЛАВНОЕ, ПОТОРОПИТЕСЬ!
НУ, КАК СКАЖЕШЬ...

НАМ ТУДА!
БУРЛЬ!
НУЖНО КАК СЛЕДУЕТ ЗАПЕЧАТАТЬ ЕЁ...
ХВАТЬ!
...И РАЗРАЗИ МЕНЯ ГРОМ! БУТЫЛКА ЗАКУПОРЕНА!
ШЛЁП!
ТАК, ЭТА БЫЛА ПОСЛЕДНЕЙ!
ЩЁЛК!
ШЛЁП!
РАБОТАЕТ! ГАЗ НАПРАВИЛСЯ К ДРУГИМ СКВАЖИНАМ И ПРЯМИКОМ К СКАТАМ!

ГННН!
БУЛЬК!
ЧРРРААРРР!
СВИУШ!
АРРХ!
ФООООУУ!
ХХСССССССССС!
ХХСССССССССС!
ФООООУ!

ВСКОРЕ ПОСЛЕ ЭТОГО...

МЫ БЫЛИ НА ВОЛОСКЕ.

АГА. БУДЕМ НАДЕЯТЬСЯ, ЧТО НИЯ И МАЙЯ НЕ СТОЛКНУТСЯ С ЭТИМИ СКОЛЬЗКИМИ ТИПАМИ.

МЫ НЕ МОЖЕМ ПРОСТО СИДЕТЬ И ЖДАТЬ, КОГДА ОНИ ВЕРНУТСЯ. НАДО ВЫБРАТЬСЯ ОТСЮДА И НАЙТИ ИХ!

И НАДО КАК-ТО ПОЧИНИТЬ «ДАР» – ПУСТЬ ДАЖЕ МНЕ САМОМУ ПРИДЁТСЯ НЫРНУТЬ В ЗАТОПЛЕННЫЙ ДВИГАТЕЛЬНЫЙ ОТСЕК!

КОНЕЦ!

ЗАДАНИЯ ДЛЯ

3 БАЛЛА НИНДЗЯ

Присоединяйся к Каю, Зейну, Ллойду и Коулу на борту их мини-субмарин и пройди хитрые подводные лабиринты!

ДОБЫТЬ ЖЕМЧУЖИНУ!

Кай охотится за сокровищем. Сможешь определить, какой путь приведёт его к мерлопианской драгоценности?

ЦЕЛЬ

А

Б

В

Я В ДВА СЧЁТА ЕЁ ДОСТАНУ!

ТЁМНАЯ ПЕЩЕРА!

Зейн исследует это мрачное неизведанное пространство. Проведи его от старта к цели, но не заблудись!

СТАРТ

ЗДЕСЬ, ВНИЗУ, ПО-НАСТОЯЩЕМУ ТЕМНО, ПОМОГИ МНЕ НАЙТИ ДОРОГУ!

ЦЕЛЬ

ПОДПОДОК!

СПАСИ БОТА!

Ву-бот остался без энергии. Помоги **Ллойду** спасти маленького мастера и доставить ему побольше **батарей** для зарядки. Каким **путём** нужно пройти, чтобы собрать максимальное **количество батарей**?

А

Б

В

Г

ЦЕЛЬ

БАТАРЕИ

А ☐ Б ☐

В ☐ Г ☐

ОПАСАЙСЯ СТЕН!

Помоги **Коулу** провести субмарину от старта к цели, но будь осторожен, здесь нельзя **прикасаться к стенам**. Сможешь сделать это за один раз, **не отрывая** кончик карандаша от страницы?

СТАРТ

ЦЕЛЬ

Ныряй за ответами на стр. 34.

БЫСТРЕЕ, ЛУЧШЕ, СИЛЬНЕЕ!

СИЛА ВОДЫ НА СВОБОДЕ

Самое могучее животное в океанах Ниндзяго – это **Воджира**, не так ли? **Нет, не так**! Этот чудовищный **водяной дракон** – новый **чемпион морей**!

МОЗГОВОЙ ШТУРМ

Присоединяйся к **NRG-Ние** в её миссии. Она должна остановить злых **Марейских стражников**! Активируй **водяного дракона**, который может махать хвостом, как дубинкой. Поддержи **Зейна** в его **мини-подлодке**. Самое важное – заполучить амулет волн, чтобы защитить будущее Ниндзяго Сити!

Детали LEGO®: 737
Мини-фигурки: 5

МОЩНЫЙ ХВОСТ

Запросто справляется со злодеями.

МИНИ-ПОДЛОДКА

Маленькая, но быстрая и манёвренная.

НУ И ЧТО, ЧТО МИНИ! ОНА ПОТРЯСАЮЩАЯ!

ПОРА РАСКРЫТЬ МОЙ ИСТИННЫЙ ПОТЕНЦИАЛ!

АМУЛЕТ ВОЛН

Все мечтают его получить, потому что это ключ к контролю над Воджирой.

НЕОБУЗДАННАЯ СИЛА НИИ!

В этом сезоне Ния должна будет раскрыть свои **подлинные возможности**! Только взгляни на её **преображение**! Из обычного ниндзя она превращается в **суперсильного ниндзя Воды**, становится частью своей стихии и предстаёт в виде самого **могущественного дракона** всех морей!

ЛЛОЙД-СУПЕРЗВЕЗДА!

Сильный, умный, **зелёный** – это всё о Ллойде. Где бы ни разворачивались события – в видеоигре, на острове или под водой, этот ниндзя всегда готов **действовать**. Здесь ваши лучшие **рисунки** с ним!

Кайнеев Максим, 11 лет, Бирск

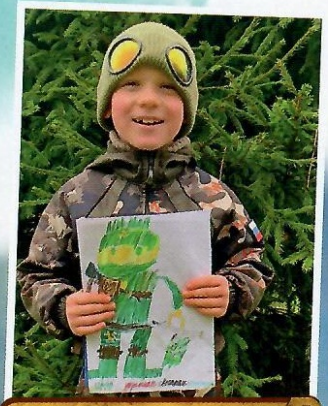

Женя Соколов, 8 лет, Москва

Маша Иванова, 8 лет, Москва

Иван Нахмурин, 8 лет

Никита Зотов, Москва

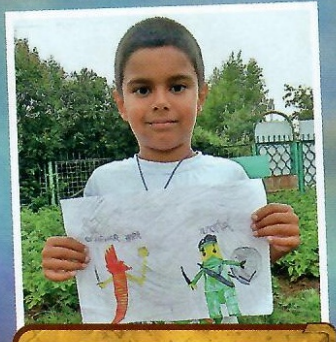

Олег Свечнов, 6 лет, Одинцово

Чернобаев Егор, 6 лет, Брянск

Кирилл Хабаров, Республика Коми

МЕЧТАЕШЬ ПОПАСТЬ В ЖУРНАЛ?

Присылай свои рисунки и фотографии, но не забывай спросить разрешения у родителей.

Наш адрес: 119071, г. Москва, 2-й Донской проезд, д. 4, издательство «Лев», журнал «LEGO NINJAGO». Электронная почта: info@leobooks.ru.

Если вы уже отправили работы по старым адресам, не волнуйтесь, все письма до нас дойдут.

НЕ ЗАБУДЬ!

В письме обязательно укажи имя, фамилию, почтовый адрес и индекс!

Найди!

УЧАСТВУЙ и ВЫИГРЫВАЙ!

5 ПОБЕДИТЕЛЕЙ ПОЛУЧАТ ПРИЗЫ!

АНКЕТА

НАБОР 71701

Огненный дракон Кая

ИЛИ

Водный робот Ллойда

НАБОР 71750

ПРИСЫЛАЙ АНКЕТУ ПО АДРЕСУ:

119071, г. Москва,
2-й Донской проезд, д. 4,
издательство «Лев»,
журнал «LEGO NINJAGO».
Или по электронной почте:
info@leobooks.ru.

Пожалуйста, спроси разрешение у родителей перед отправкой анкеты!

1 Оцени содержание журнала от 1 до 6
(1 — плохо, 6 — отлично)

ПОСТАВЬ ГАЛОЧКИ!

	1	2	3	4	5	6
Обложка	☐	☐	☐	☐	☐	☐
Комикс	☐	☐	☐	☐	☐	☐
Игры и задания (например, стр. 8)	☐	☐	☐	☐	☐	☐
Истории и факты (например, стр. 10)	☐	☐	☐	☐	☐	☐
Постер с Зейном	☐	☐	☐	☐	☐	☐
Постер со злодеями	☐	☐	☐	☐	☐	☐
Наборы	☐	☐	☐	☐	☐	☐
Игрушка Марейский страж	☐	☐	☐	☐	☐	☐
Журнал в целом	☐	☐	☐	☐	☐	☐

2 Будешь ли ты хорошо отзываться о журнале LEGO® NINJAGO®?
(10 — конечно, 0 — нет)

☐ 10 ☐ 9 ☐ 8 ☐ 7 ☐ 6 ☐ 5 ☐ 4 ☐ 3 ☐ 2 ☐ 1 ☐ 0

3 Откуда тебе стало известно о журнале LEGO® NINJAGO®?

☐ От продавца ☐ Из рекламы в журналах
☐ В интернете ☐ От друзей
☐ Это был подарок

4 Хочешь прочесть следующий номер журнала LEGO® NINJAGO®?

☐ Да ☐ Нет

5 Оцени героев LEGO® NINJAGO®.
(1 — очень плохо, 6 — отлично)

	1	2	3	4	5	6
Кай	☐	☐	☐	☐	☐	☐
Ния	☐	☐	☐	☐	☐	☐
Джей	☐	☐	☐	☐	☐	☐
Ллойд	☐	☐	☐	☐	☐	☐
Коул	☐	☐	☐	☐	☐	☐
Зейн	☐	☐	☐	☐	☐	☐
Ву	☐	☐	☐	☐	☐	☐
Другой:	☐	☐	☐	☐	☐	☐

* Призы могут отличаться от представленных на картинках.

6 Оцени злодеев LEGO® NINJAGO®.
(1 — очень плохо, 6 — отлично)

	1	2	3	4	5	6
Принц Кальмаар	☐	☐	☐	☐	☐	☐
Мамматус	☐	☐	☐	☐	☐	☐
Липкий	☐	☐	☐	☐	☐	☐
ПулЭрик	☐	☐	☐	☐	☐	☐
Воджира	☐	☐	☐	☐	☐	☐
Мисс Поведение	☐	☐	☐	☐	☐	☐
Марейские стражи	☐	☐	☐	☐	☐	☐
Другой		☐	☐	☐	☐	☐

7 Какого ты мнения о журнале LEGO® Batman™?

☐ Супержурнал! ☐ Хороший
☐ Так себе ☐ Не читал его

8 Какого ты мнения о журнале LEGO® City?

☐ Супержурнал! ☐ Хороший
☐ Так себе ☐ Не читал его

9 Хочешь ли рассказать нам что-нибудь ещё?

Этот раздел должен быть заполнен родителями или опекунами!

Ф.И.О. родителя/опекуна

Имя и возраст ребёнка

E-mail

Адрес родителя/опекуна

Почтовый индекс

Мальчик ☐ Девочка ☐

Подпись

LN 82-21

Ответы анкеты будут использованы строго конфиденциально, а личные данные — только в случае отправки приза. Сотрудники редакции и члены их семей не могут принимать участие в розыгрыше.

Ниндзя пустятся в следующее приключение в ЯНВАРЕ!

ТВОЯ ИГРУШКА:

АКВАЛАНГИСТ КАЙ

Огненное снаряжение

НЕ ПРОПУСТИ:

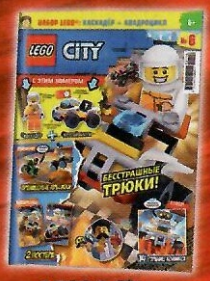

LEGO® City
№ 6/2021
Уже в подаже!

LEGO® Minecraft™
№ 1/2021
Уже в подаже!

КОМИКС! 12 СТРАНИЦ

А вот и наводнение!

СТАНЬ НИНДЗЯ!

Сложи баллы, которые тебе удалось заработать, выполняя миссии, и поставь галочку в ячейке.

УРОВЕНЬ МАСТЕРСТВА

10	☐	МАСТЕР
9	☐	ЛИДЕР
8	☐	НИНДЗЯ
7	☐	
6	☐	УЧЕНИК
5	☐	
4	☐	
3	☐	ПОДАЁШЬ НАДЕЖДЫ
2	☐	
1	☐	

Ответы:

ПОДВОДНЫЕ ЦЫПЛЯТА:

Стр. 4: на оружии Марейского стражника.
Стр. 6: справа от второго стража.
Стр. 16: слева от таблицы с баллами.
Стр. 30: позади принца Кальмаара.
Стр. 32: над плечом Ллойда.

Стр. 5:
Охрана в смятении!
1. 1 – А, 2 – Д, 3 – К, 4 – Е, 5 – Г, 6 – Б, 7 – В, 8 – Ж, 9 – З, 10 – И.
2. 4 амулета в головоломке.

Стр. 6:
Пища для негодяев

Стр. 7-8:
Ныряй в гущу событий!

Ошибки обозначены жёлтым.

Дополнительные миссии обозначены:
1. Зелёным (Джей); 2. Голубым; 3. Красным (пять); 4. Розовым.

Стр. 21:
Герои на мели

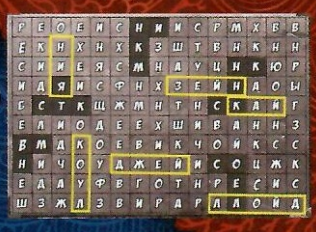

Стр. 28:
Задания для подлодок!

Добыть жемчужину: В.
Спасти бота: А – 3, Б – 4, В – 3, Г – 3.

Подготовка: с тремя друзьями собери **две команды** по два человека в каждой. Аккуратно **вырежьте** карточки (совет: попросите помощи у **взрослых**!), затем перемешайте карточки и положите их в **стопку** на стол перед собой. Теперь можно **начинать игру**.

ТРЕНИРОВКА

ТССССС!

- Додзё
- Кружитцу
- Поединок

©2021 The LEGO Group.

ВУ

ТССССС!

- Мастер
- Ученик
- Чай

©2021 The LEGO Group.

«ДАР СУДЬБЫ»

ТССССС!

- Корабль
- Полёт
- Парус

©2021 The LEGO Group.

СЮРИКЭН

ТССССС!

- Зейн
- Бросок
- Звёздочка

©2021 The LEGO Group.

МОНАСТЫРЬ

ТССССС!

- Дом
- Ву
- Ниндзя

©2021 The LEGO Group.

ВОДЯНОЙ ДРАКОН

ТССССС!

- Ния
- Океан
- Крылья

©2021 The LEGO Group.

ЛЕДЯНАЯ СИЛА

ТССССС!

- Зейн
- Ниндроид
- Холод

©2021 The LEGO Group.

ВОДЖИРА

ТССССС!

- Зло
- Монстр
- Вода

©2021 The LEGO Group.

КРУЖИТЦУ

ТССССС!

- Ниндзя
- Сила
- Ву

©2021 The LEGO Group.

Правила: сядь **напротив** партнёра по команде. Команда с самым **юным** игроком начинает. Игрок берёт **верхнюю карту** из стопки. Затем ему надо объяснить второму игроку по команде слово, написанное вверху на карточке. Другая команда смотрит на карточку и следит, чтобы вы **не нарушали правила**. Объясняющему нельзя произносить **ни одного** из **трёх секретных слов**, указанных внизу на карте, а также само **имя** или само **слово**, которое надо угадать. Если оно угадано, карточка достаётся вашей команде. Если команда **не угадывает** или **используется запрещённое слово**, карточка кладётся в **самый низ колоды** и берётся другая. Если слово угадано правильно или если правило нарушено, ход переходит ко второй команде. Когда вся стопка закончится, команды считают выигранные карточки. Побеждает та команда, у которой их больше.

КОМАНДНАЯ ИГРА для 4 игроков!

НИНДЗЯ-ВИКТОРИНА!

ЧАСТЬ 1
ПРОДОЛЖЕНИЕ В № 1-2022

Э-Э-Э, ПОНЯТИЯ НЕ ИМЕЮ!

ХЕ-ХЕ, НИНДЗЯ-ТО ЧТО?

Эта игра проверит ваши знания. Угадывайте названия и имена по очереди, но опасайтесь запретных слов!

Вычисляю ответы...

Я НЫРНУ ГЛУБОКО И ПОХИЩУ ВАШИ КАРТОЧКИ!

КАЙ

ТССССС!

- Огонь
- Ния
- Ниндзя

©2021 The LEGO Group.

ПРИНЦ КАЛЬМААР

ТССССС!

- Кальмар
- Фиолетовый
- Трезубец

©2021 The LEGO Group.

КОУЛ

ТССССС!

- Пирог
- Земля
- Бур

©2021 The LEGO Group.

ВУ-БОТ

ТССССС!

- Мастер
- Робот
- Подводный

©2021 The LEGO Group.

ДЖАКУЗИ

ТССССС!

- Ниндзя
- Вода
- Пузырьки

©2021 The LEGO Group.

КЛАТЧ ПАУЭРС

ТССССС!

- Исследователь
- Повязка на глаз
- Асфира

©2021 The LEGO Group.

НИЯ

ТССССС!

- Самурай X
- Ниндзя
- Стихия

©2021 The LEGO Group.

ЗЕЛЁНАЯ ЭНЕРГИЯ

ТССССС!

- Ллойд
- Ниндзя
- Стихия

©2021 The LEGO Group.

ПРАВИЛА

1. Команда 1 берёт карточку.
2. Один участник команды объясняет другому слово, не используя запрещённые слова. Другая команда следит за соблюдением правил.
3. Если команда угадывает слово, карточка присваивается команде 1. Если они не угадывают, карточка возвращается в низ стопки на столе.
4. Теперь очередь команды 2. Повторяйте шаги 2 и 3, пока не закончатся карты в стопке.
5. Команда с большим количеством выигранных карт побеждает!

Журнал LEGO® NINJAGO® / ЛЕГО Ниндзяго, № 12 (86) декабрь 2021 г. Издание для досуга. Для детей среднего школьного возраста. ТР ТС 007/2011. Бумага мелованная. Печать офсетная. Издатель: АО «Издательский дом «Лев». Адрес: Россия, 127006, Москва, ул. Долгоруковская, д. 27, стр. 1, этаж 3, пом. I, комн. 13. Отпечатано в АО «ПК «Пушкинская площадь». Россия, 109548, Москва, ул. Шоссейная, д. 4д. Дата печати (производства): 12.2021. Для писем и обращений: Россия, 119071, Москва, 2-й Донской пр., д. 4. Цена свободная. Вложение «Игрушка для конструирования» является неотъемлемой частью журнала. Для детей старше 3 лет. Состав: АБС-пластик. Хранить в сухих и чистых помещениях. Дата изготовления: 11.2020. Срок службы: 10 лет. Соответствует требованиям ТР ТС 008/2011 «О безопасности игрушек». Изготовлено в Германии. Изготовитель: Blue Ocean Entertainment AG; Seidenstrasse 19, 70174, Stuttgart, Germany. Импортёр: АО «Издательский дом «Лев»; Россия, 127006, г. Москва, ул. Долгоруковская, д. 27, стр. I, этаж 3, пом. I, комн. 13.